Association Fédérative des Universités Populaires de Parents et des Initiatives Parentales Citoyennes

DES PARENTS
DES UNIVERSITAIRES
DES PROFESSIONNELS

ACTEURS ET CHERCHEURS AVEC LES INSTITUTIONS POUR LA CO-EDUCATION

Assocation Fédérative
des Universités Populaires de Parents et
des Initiatives Parentales Citoyennes

47 avenue Pasteur, 93100 Montreuil
Tel 06 80 41 28 75
contact@upp-initiatives-parentales-citoyennes.org
http://www.parents-citoyens.org

L'Association Fédérative des Universités Populaires de Parents et des Initiatives Parentales Citoyennes est née en 2019 à partir de l'expérience des Universités Populaires de Parents. Elle est issue de l'ACEPP.

Elle est un espace-ressource, d'expérimentation, d'innovation, de recherche et de formation sur les démarches de participation des parents et de croisement de regards entre parents-institutions-universitaires autour de l'éducation.

Elle fédère des groupes de parents issus des Universités Populaires de Parents et des Initiatives Parentales Citoyennes, des professionnels et des universitaires qui souhaitent promouvoir ensemble des démarches de co-éducation et la place des parents comme acteurs et citoyens.

Les Universités Populaires de parents (UPP) sont des groupes de parents qui mènent collectivement des recherches avec des universitaires sur la parentalité. Leurs travaux sont le support pour initier des débats avec différents acteurs de la parentalité et de l'éducation (enseignants, travailleurs sociaux, représentants politiques ou institutionnels) pour générer avec eux des propositions et des projets autour de l'éducation.

Les Initiatives Parentales Citoyennes (IPC) sont des groupes de parents accompagnés ou non par des professionnels, qui mènent des projets autour de la parentalité et de l'éducation sur leur territoire. Ces projets sont diversifiés : cafés de parents, maisons des parents, lieux ressources. Ces groupes de parents peuvent construire, à partir de leurs expériences, des savoirs qu'ils croisent avec d'autres parents, des institutions, des enseignants... Ils se reconnaissent comme parents acteurs et citoyens.

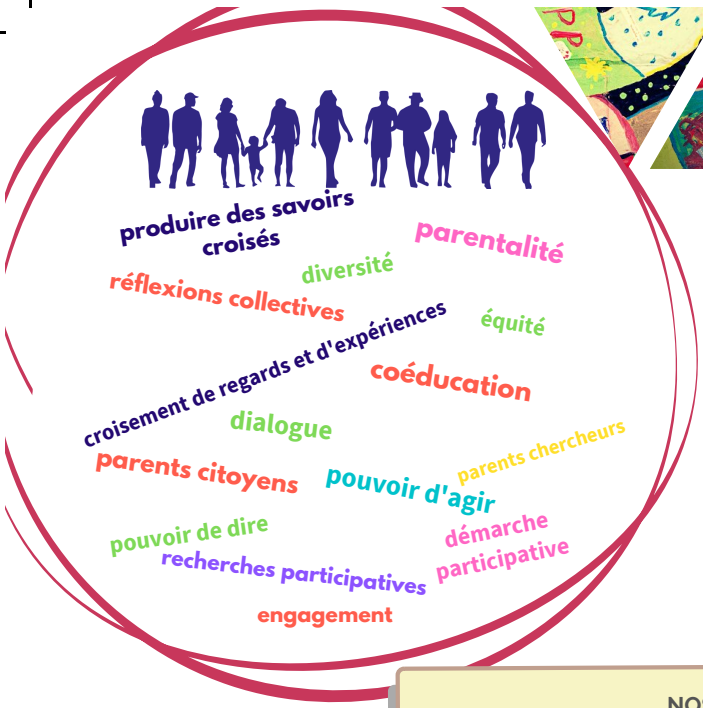

NOS OBJECTIFS :

1. Promouvoir la place des parents et la co-éducation 'en particulier', contribuer à l'émergence d'une voix et d'une réflexion de parents dans les politiques et les dispositifs liés à l'éducation et la parentalité,

2. Démontrer que la participation active et citoyenne de TOUS les parents est possible et souhaitable,

3. A partir de nos expériences, définir et diffuser auprès des institutions les conditions méthodologiques et éthiques permettant cette participation active et citoyenne,

4. Promouvoir les démarches participatives de croisement de regards dans l'éducation entre parents, professionnels et universitaires,

5. Favoriser la diversité et l'inclusion dans les collectifs du réseau et dans la société en général.

NOS AXES DE TRAVAIL et de RECHERCHE

Diversité
Protection de l'enfance
Parentalité
EDUCATION
Ecole
INITIATIVES CITOYENNES
QUARTIERS
HANDICAP
CO EDUCATION

NOS METHODES

Accompagner la construction de savoirs par les parents

Dans les UPP, les parents mènent des recherches sur des sujets de société, comme la co-éducation, la transmission, le handicap…
Cela permet de construire une réflexion collective qui est l'objet d'échanges avec les institutions, pour contribuer aux politiques publiques en matière d'éducation.

En 2016, des parents concernés par la protection de l'enfance créent une UPP et mènent une recherche sur les relations parents-professionnels dans la protection de l'enfance. Cette recherche intéresse les institutions et est présentée dans le cadre de plusieurs colloques, dont les Assises de la protection de l'enfance. Les parents décident ensuite de créer un accueil pour les parents cconcernés par la protection de l'enfance.

Lors du premier confinement, les parents de différentes UPP et IPC décident de mener ensemble une recherche sur la parentalité en contexte de confinement. Cette recherche, qui repose sur un questionnaire et des entretiens, met en lumière les pratiques des parents concernant les relations familiales et la continuité éducative.

Favoriser la coopération entre parents et institutions, animer des temps de croisement.

L'AF UPP-IPC accompagne les groupes de parents à participer à la co-construction de politiques d'éducation facilitant leur participation à des instances, des groupes de travail, aux côtés de professionnels.

Des parents issus des UPP participent au Comité National de Lutte contre la pauvreté et l'exclusion sociale au titre des "personnes concernées". Cette instance, nommée par le Premier Ministre, a pour objectif d'apporter des avis et des propositions sur les politiques de lutte contre la pauvreté. Ces parents sont en lien avec d'autres de l'AF UPP-IPC pour que soient prises en compte leurs aspirations.

L'AF UPP-IPC anime aussi des temps de croisement de regards entre parents, institutions et universitaires sur des sujets autour de l'éducation, comme, par exemple, les conditions de la réussite scolaire, les écrans, la co-éducation. Ces temps permettent à chaque groupe de pairs d'élaborer sa propre analyse de la question et des manières d'y répondre pour ensuite en débattre avec les autres groupes d'acteurs. Ce travail permet de mieux comprendre le point de vue des autres et de co-construire des réponses communes.

L'AF UPP-IPC a organisé en Rhône-Alpes une journée de croisement de regards sur la co éducation. La question travaillée était « Quels sont les freins à la co-éducation entre parents et professionnels ? Comment la favoriser ? »
En fonction du statut et de la place des participants par rapport à cette question, nous avons créé des groupes de pairs : trois groupes de parents, un groupe de professionnels accompagnant les parents, un groupe de cadres des institutions.
Chaque groupe a élaboré une réflexion sur les freins à la co-éducation, puis en a échangé avec les autres. Les différents groupes ont ensuite travaillé sur les pistes pouvant faciliter la co-éducation. Ce travail a permis à chaque groupe d'acteurs de mieux comprendre le point de vue des autres et de partager des pistes pour agir.

Élaborer de la réflexion sur la participation des parents et animer le réseau

L'AF UPP-IPC capitalise son expérience et celle de son réseau pour produire des méthodologies et outils qui permettent de renforcer le pouvoir d'agir des parents et de favoriser le dialogue entre parents et institutions par des vidéos, ouvrages et par les formations.
Elle organise et anime aussi des séminaires annuels permettant aux différentes personnes et initiatives d'échanger des méthodes, des savoirs, d'échanger et de débattre à partir des expériences vécues.

Proposer des formations

L'AF UPP-IPC intervient dans les formations de professionnels sur les questions relatives à la participation des parents, aux démarches participatives et à la relation parents-professionnels.
Ces formations ont lieu auprès des REAAP mais aussi dans les écoles de travail social et à l'INSPE (Instituts de formation des enseignants).

L'AF UPP-IPC est intervenue auprès de l'INSPE (Institut national supérieur du professorat et de l'éducation) de Paris avec deux parents de l'UPP d'Aulnay-sous-Bois, dont la recherche portait sur les conditions de réussite des enfants des quartiers populaires. Cette formation, qui s'est adressée à de futurs conseillers d'éducation, leur a permis d'appréhender le point de vue de parents vivant dans les quartiers populaires sur la réussite scolaire.

NOTRE FONCTIONNEMENT ASSOCIATIF

Notre fonctionnement se veut être à l'image de notre projet :

Participatif – Collaboratif – Créatif – Méthodologique

Il se concrétise par :

- Un Conseil d'Administration avec un collège de parents, un collège de professionnels, un collège de fédérations de l'ACEPP (Association Collectifs Enfants Parents Professionnels), un collège de personnes ressources et d'universitaires;
- Des groupes de travail sur des projets permettant la participation de tous, y compris de ceux qui ne siègent pas au Conseil d'Administration;
- Un réseau régional pour être au plus près des adhérents.

NOS RESSOURCES

- LES OUVRAGES

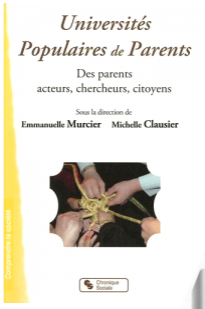

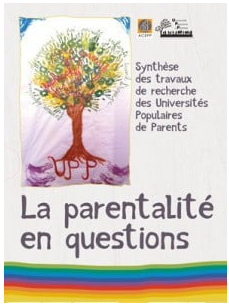

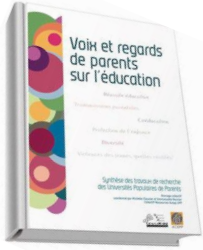

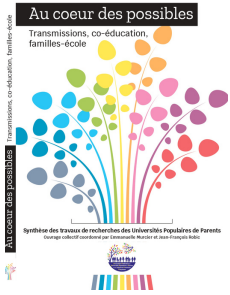

- LES COLLOQUES

Colloque à Sciences Po Paris- 2008

Colloque à la Cité Universitaire Internationale - 2012

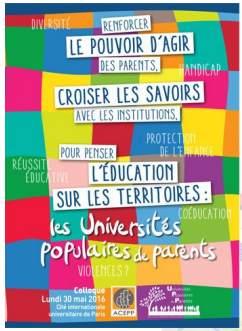

Colloque à
la Cité Universitaire
Internationale - 2016

Colloque à
la Cité Universitaire
Internationale - 2021

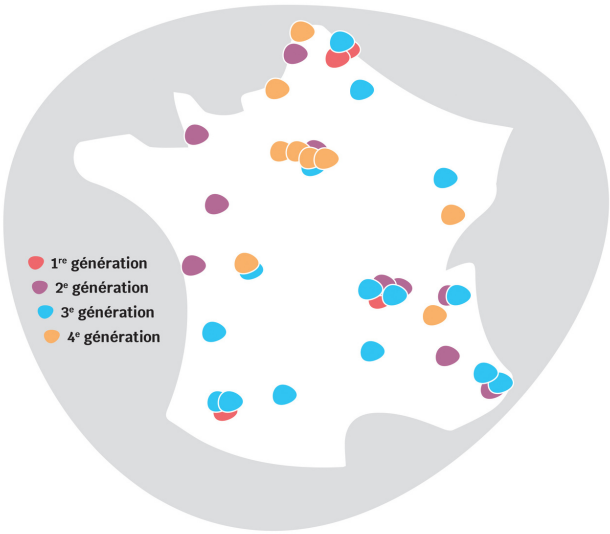

Le réseau des UPP-IPC

Contact national :

AF UPP-IPC
47 avenue Pasteur, 93100 Montreuil - Tel 06 80 41 28 75
contact@upp-initiatives-parentales-citoyennes.org
http://www.parents-citoyens.org

Contact local :

Conception : Cocagne Acepp 31 • Diffusion : AF UPP-IPC • Ne pas jeter sur la voie publique.